Pamukkale Üniversitesi Mühendislik Bilimleri Dergisi

Pamukkale University Journal of Engineering Sciences

Kabul Edilmiş Araştırma Makalesi (Düzenlenmemiş Sürüm)

Accepted Research Article (Uncorrected Version)

Makale Başlığı / Title	Kromat kaplama suyundan Cr(VI)'nın karbon bazlı nanomalzeme içeren polimer içerikli membran ile transportu The transport of Cr(VI) from chrome plating water by polymer inclusion membrane based carbon nanomaterial
Yazarlar / Authors	Ahmet KAYA, Canan ONAÇ
Referans No / Reference No	PAJES-03789
DOI	10.5505/pajes.2018.03789

Bu PDF dosyası yukarıda bilgileri verilen kabul edilmiş araştırma makalesini içermektedir. Sayfa düzeni, dizgileme ve son inceleme işlemleri henüz tamamlanmamış olduğundan, bu düzenlenmemiş sürüm bazı üretim ve dizgi hataları içerebilir.

This PDF file contains the accepted research article whose information given above. Since copyediting, typesetting and final review processes are not completed yet, this uncorrected version may include some production and typesetting errors.

PamukkaleUnivMühBilimDerg, XX(X), XXX-XXX, 20XX

0 Á Í Õ Ë Ë Á Ì Å - Î É Ö Å Ò Ó É Ô Å Ó É -

Pamukkale University Journal of Engineering Sciences

Kromat kaplama sÕ Ù Õ Î Ä Á Î # Ò¡ 6) bÁ Ú Ì ą Î ą Î malzeme i ë Å Ò Å Í polimer i ë Å Ò É Ë Ì É Á n ile transportu

4 È Å Ô Ò Á Î Ó Ð Ï Ò Ô Ã Ë Ï # Ò Á Ó Ą Ç Å È Ï Á Ú Í É Ã Ì Ó Í Å Í Â Ò Á Î Å Ã Ó Ó Ì Ï Í Á Ô Å Ò É Á Ì

Ahmet KAYA, # Á Î Á Î [2] / . ! K*

[1,2] + É Í Ù Á " Ę Ì Í Í Ì ñ & Å Î % Ä Å Â É Ù Á Ô & Á Ë Ì Ì Ô Å Ó É ñ 0 Á Í Õ Ë Ë Á Ì

ahmetk@pau.edu.tr, canan.onac@hotmail.com

GeliÑTarihi/ Received: 10.11.2017, Kabul Tarihi/ Accepted: 07.02.2018 doi: 10.5505/pajes.2018.03789

ę 9 Á Ú ą Ñ ą Ò Á Î Ì Ú Á Ò Ó Ó Ì ! Ò Á Ñ Ô ą Ò Ì Á Ó Ë Á Ì Å Ó

v Ú

' Å Ò ë Å Ë Ì Å Ñ Ô É Ò É Ì Å Î kaplama e sanayinde Ákromatlama prosesinde Ë Õ Ì Ì Á Î ą Ì Á Î Ö Å ë Å Ö Ò Å É ë É Î Ï Ì Á Î # Ò ¡ 6) Ą Ñ Î ą Î ñ Ë Ò Ï Á Ô Ë Á Ð Ì Á Ç Å ë É Ò Ç Å Î Ì É ø É Ç Ò Æ Å Î Ï Ë Ó É Ô Ì Å Í É ë Å Ò É Ë Ì É Í Å Í Â Ò Á Î ¡ ' / 7 0) - Ą Ó Á ø Ì Á ą Î Ò Á ą ñ Ô Å Î Ô Å Ú Ì Å Î Å Î Ç Ò Á Æ Å Î Ï Ë 8 0 3 É Ì Å Ë Á Ò Á Ë Ô Å Ø É ą Å Í Á Æ Å Ì É Í É ñ membrandaki optimum Ç Ò Á Æ Å Î Ï Ë Ó É Ô Í É É Ô Á Ò É Ì Å Ç Å Ò ë Å Ë Ì Å Ñ Ô É Ò É Ì Å Î Ä Å Î Å Ù Ì Å Í Å Í Â Ò Á ñ ą ą ñ k s l Ë Á Ò Á Ò Ì ą Ì ą ø ą Á Ò Á ñ Ô ' / 7 0) - Ë Ò Ï Á Ô Ë Á Ð Ì Á Í Á Ó Õ Ì Á Õ Ú Á Ë Ì Á ñ Ô ą Ò ą Ì É Í ë É É Ô Ì ą Ï Ò Ì Å Ä Ó Æ Ò ë Á Ô ą Ó Í Å ą É É Ã É Â É Ò Ç Å Ò É Ë Á Ú Á Î ą Í Ä Å ø Å Ò É Å Ì Ä Å Ë Á Ò Á Ò Ì ą Ì ą ø ą Î ą Î Ö Å Á Ô Ó Ó Ì Ã Ó Ą Î É Ë Å Í Á Í Â Ò Á Î Ì Á Ò ą Î Ù Á Ë ą Î Ç Å Ì Å Ã Å Ë Ô Å Ì Ö Å Â Õ Í Å Í Â Ò Á Î Ì Á Ò ą Î Å Î Ä Ì Ó Ò Ò É Ù Å Ì Ù Ę Î Å Ì É É Â É Ò Á Ò Á ñ Ô ą Ò Ì Á Ç Å Ò ë Å Ë Ì Å Anahtar kelimeler: ' Ò Á Æ Å Î Ï Ë Ó É Ô ñ Ð Ï Ì É Í Å Ò

Abstract

In this study we have implemented; Cr (VI), which is used in the chromate plating process in the plating industry and is highly toxic to the environment, has been removed from the chromate plating water using an enhanced polymer inclusion membrane with modifiying graphane oxide (GO/PIM) which increased mechanical structure and permeability of PIM. The synthesized graphene oxide was characterized by TEM, SEM, IR, Raman, XRD and XPS. In the study, the optimum amount of graphene oxide in the modified membrane was determined and the membrane lifetime and the mechanical stability of the membrane were investigated in GO / PIM experiments. It was obtained highly selective and a high recovery value of 96.83 % for the removal Cr(VI) ions from the chromate plating water with synthesized GO/PIM. This research contributes the production of new generate membranes in our country in the near feature with increasing of the mechanical stability and the membrane lifetime of the GO/PIM and the usability of these membranes in industrial applications.

Keywords: Graphene oxide, polymer inclusion membrane, transport

1 ' É Ò É ñ

' ì Î Í Í ì Ú Ä Å ñ Ä Ú Å Ó Ó Ì Ó Ë Î Ï Ì Ï Ê É Ì Å Ò É Ò Ą Ô ą Í ą Î Ä Ä Ù Å Ù Ç ą Î Ï Ì Á Ò Á Ë Ë Õ Ì Å Ì Á Ì Ä Ì Ò Ì Ò Ì Ò

Mühendislik Sürüm 2.0 - Demo Sürüm

Ù Ï Ë Ô Õ Ò Ö Å Â Õ Î Å Ä Å Î Ì Å Í Å Í Â Ò Á Î Ì Á Ò Ì Ò Ì Ò Ì

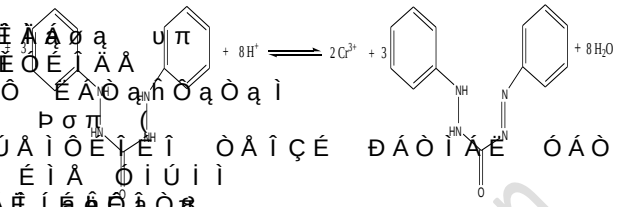

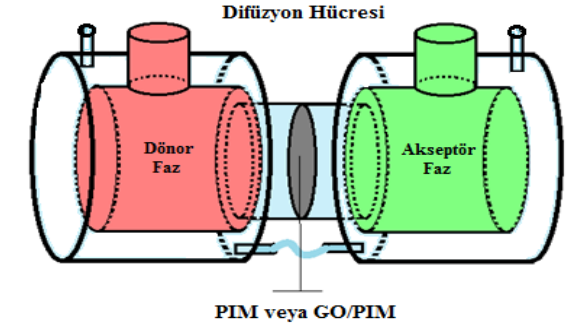

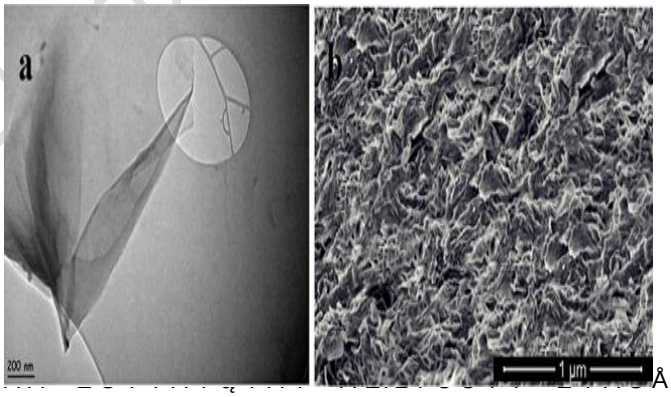

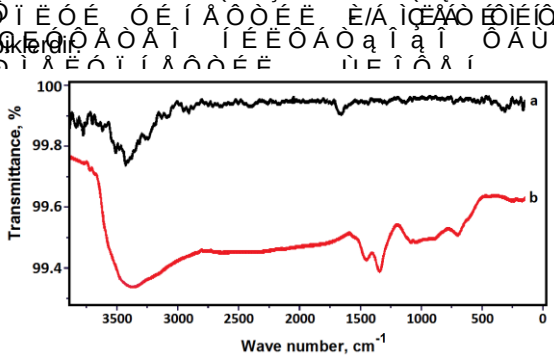

Provisional version

2 Á Í Á Î ÓÐ Å Ë Ô Ò Õ Í Õ Î Ä Á ¡ ¤ Å Ë É Ì υ Q Ë Ä Ò Á Ä Ò É Ù Ô Ì Ä Ò Ä Ò É Ù Ô Ì Ä Ò Ä Ò É Ù Ô Ì Ä Ò

È ąÚą ÖÅ ÇÅë ÉÒÇÅÎ ÌÉË ÄÅøÅÒÌÅÒÉ ÎÉ-b ÌÅÒÎ ÙÇÌÉÒÅÉÄÅ ÖÅÄÅÒÎÅ ÖÅÄÅÒÎÅ
ÔÒÀÎÓÐ ÏÒÔ ÉÙÌÉÁ ÙÇąÅÒąÎÅ ÉÄÌÎÅ ħ komposit
ÂÉÌÅ 2 mM ÉNPOE/1 g CTA + %1.0 GO olarak tespit
ÅÄÉÌÍÉħÔÉÓ8 !ÒÔÁÎ '/ ÍÉËÔÁÒą
ÂÉÒÉËÍÅÙÅ ÂÁøÌą ÏÌÁÒÁË #Òj 6) Ą
ÇĘÒÌÌÍÅËÔÅÄÉÒ8

Tablo 1: Polimerik membrana eklenen grafen oksitin Cr(VI) transportuna etkisi

+ ÌÔÌÅ %GO	kx10⁴ (s⁻¹)	Px10⁶ (m/s)	Jx10⁶ (mol/m ².s)
% 0.5	0.966	4.787	0.957
% 1.0	1.362	6.751	1.350
% 1.5	1.283	6.358	1.272
% 2.0	1.165	5.774	1.155
% 2.5	0.788	3.905	0.781

Donor faz: 2x10⁻⁴ M $K_2Cr_2O_7$ 0.1 M HCl, Membran ÂÉÌÅÎ mE 2-Éą φ NPOE/1 g CTA, 8 mM ÔÁħą ÙąÃą Ɔ ÆÁ, Aksept faz: pH 5.5 Asetik asit/ ! Í Ï ÎÙÕÍ ÁÓÅÔÁÔ ÔÁÍÐÏÎą ÃÁÉą ħÔÉÓ 298K

9ÕËÁÒąÄÁËÉ 4ÁÂÌÏ ρ ÄÅøÅÒÌÅÒÉÎÉ Cr(V) Ą ÙÌ¤ÚÅÄÉÓÉÎÉ ÄÅÌÁÍÉħÔÉÒ8 !ÒÔÁÎ ÍÅÍÂÒÁÎą ÇÅËÅÎ #Òj 6) Ą ÄÅÒÉħ ÏÌÁÒÁË ÇĘÚÌÅÎÍÅËÔÅÄÉÒ membranlarda ÇÒÁÆÅÎ ÏËÓÉÔ ÍÉËÔÁÒą

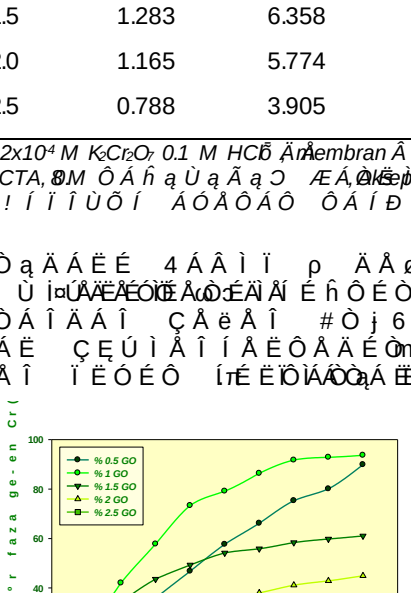

¤ÅËÉÌ ωą &ÁÒËÌą '/ ÙÌÚÄÌÅÒÉÎÄÅ ÙÌÚÄÓÉ

3.3 -ÏÄÉÆÉÙÅ 'ÍÁÌÏÄÓÉÎÉ ÍÒÌ ÖÅ ËÁÒÁÓÌą deneyleri

'ÅÌÅÎÅËÓÅÌ ÏÌÁÒÁË 3,-ÈÁÚąÒÌÁÍÁ zorluklardan biri SLM'nin mekaniksel dayanıklılığı olmuştur. ÍÅÍÂÒÁÎ ĘÍÒÌÄÒ8 3,-ÈÁÚąÒÌą ÍÁÄÄÅÌÅÒÉ j ÍÅÍÂÒÁÎÌÁÒą ÇĘÚÅÎÅËÌÅÒÉÎÄÅ ÙÁÎÉ ÔÕÔÕËÌÁÎÍą ħ ÂÉÒ ÏÒÇÁÎÉËË ËĘÚÌÅ ËÁÐÉÌÅÒ ÖÕÖÅÔÌÅÒ ÖÅÙÁ ÁÒÁ ÙÌÚÅÙ ÇÅÒÉÇÅÎÌÅÒÉ ÇĘÚÅÎÅËÌÅÒÉ ÉÌËÇÅÎÉËË ÆÁÚą ÔÕÔÕËÌÁÎą ÓÏÒÕÎÌÕÄÕÒ8 "ÕÎÕÎÌÁ ÂÉÒÌÉËÔÅħ ÂÕ ËÕÖÖÅÔÌÅÒÉÎÉ ÎÅÄÅÎÌÅ ÅÍÌÉÓÉÙÌÅ ÉÌ ÇÅÒÉÇÅÎÌÅÒÉ ÇĘÚÅÎÅËÌÅÒÉ ÏÌÕÒ ÖÅÙÁ ÍÅÍÂÒÁÎ Öą Öą ÆÁÚą Îą ËĘÍħÕ ÓÕÌÕ ÆÁÚ j ÌÁÓą Á Óą ÚÍÁÓą Îą ÂÉÒ ħÅËÉÌÄÅ ÍÅÍÂÒÁÎ ÐÁÓą ÍÁÙÄÁÎÁ ÇÁÌÅÂÉÌÁ "ÕÎÕÎ ÁËÓÉÎÅħ 0)-ɔÌÅÒÄħ ÔÁħąÙą Ã ħ ÐÒÏÔÏÎ ħÉÎÉÓÉ ÖÁ ÐÒÅËÉÎÅ ÄÁÓÔÅË ÍÄÄÅÓÉħ ÍÕÈÔÅÍÅÌą ÚÁÙą Æ ÖÅ ÓÐÅÓÉÆÉË ÏÌÍÁÙÁ ÖÁ ÄÅÒ 7ÁÁÌÓ ËÕÖÖÅÔÌÅÒÉ ÖÅ ÈÉÄÒÏÊÅ ÄØą ÁÄ ÇÉÄË ÁÁÈÄ ÇÌë ÐÒÏÁÒ ÅÔËÉÌÅħÉÍÌÅÒ ÉëÅÒÅ ÖÅ ÂÌÙë ÏÌÁÓą ÅÌą ÓÅÄ ÖÅ ħÅËÄÅÌÅ ÂÉÒÂÉÒÉÎÅ ÂÁøÌą Äą ÒÌÁÒ8 "Õ ÅÔËÉÌħÉÍÌÅÒħ ÁÓÁÙÌÙÅÙ ÇÅÒÉÌÉÍÉ ÖÅÙÁ ËÁÐÉÌÅÒ ËÕÖÖÅÔÌÅÒÅ ÄÁÇÌÁ ÇÌë ÄÒÏÎ ÖÁ ÖÁ ÖÁ ÖÁ PIM'lere 3,-ɔÌÅÒÄÅ ë ÏË ÄÁÈÁ ÆÁÚÌÁ ËÁÒÁÓÌą Ìą Ë ÓÁøÌÁÄą øą ÄÌħÌÎÌÌÍÅËÔÅÄÉÒ ÖÅ ÄÉÆÌÚÙÏÎ ÔÅÍÅÌÉ

ËÁÌą ħÍÁÌÁÒÄÁ ÂÉÒÌËÔÅ ËÁÌą ħÍÁÌÁÒą ħÉÍÄÅ ÖÅ ÖÅ Ö

Donor faz: 2x10⁻⁴ M $K_2Cr_2O_7$ 0.1 M HCl ile 10000 kez seyreltilmiş çözelti, membran: 25 mL PIM, 8 g CTA, 8 g NPOE/1 g CTA, 8 M ÔÁ ñ,ą% ú ą ÃÕą, Aksept faz: pH 5.5 Asetik asit/ ! Í Ï Î ÙÕ Í ÁÓÅÔÁÔ ÔÁ Í Ð Ï Î Õ ą Ã Ã Ð ą Ê Ð ą Ô ą Ú Ą ą ω τ τ Ô Ð /

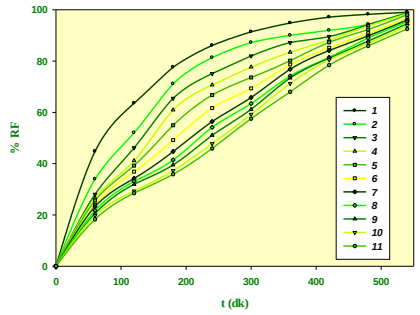

¤ ÅËÉÌ' /ρπ0) - É ë É Î ÔÅËÒÁÒ ÓÁÙą Ó ą ÁÁ Ï ÌÁÒÁË ËÕÌÌÁÎÄą ø ą Í ą Ú ÌÉÇÁÎÄ ÍÁ ÓÅÒÁË ÇÅÓÔÅÒÉÑÉÓÔÅ ÖÅ ÂÕ Ä ÓÁË ÉÌÅ ÇÅÓÔÅÒÉÑÉÓÔÅ ÖÅ ÐÒÁÔÉËÅ ÂÉÒ ÁÖÁÎÔÁË ÏÌÁÒÁË ÇÕÎÌÕËÌÁ ÕÇÒÕ ÖÅ ÄÕÒÕÌÁÎ ÍÅÍÂÒÁÎ ÇÅÌÉ ÇÅÌÉÑÉ ÖÅ ÄÅÐÏÓÉÔ ÖÅ ÄÅÐÏÓÉÔ ÄÅÐÏÓÉÔÕ ÍÅÍÂÒÁÎ ÜZÅRİNDE ÖLÇÜLEN ÖRNEĞİN ÇÖZÜNÜRLÜĞÜ ÖLÇÜLÜR.