

Kronik Lenfositik Lösemi Tanılı Hastalarda Vasküler Endotel Büyüme Faktör (VEGF) Düzeylerinin Prognozla İlişkisi
Endoskopik Retrograd Kolanjiyo Pankreatografi için analjezi bazlı ve konvansiyonel sedasyon teknikleri
Anevrizmal Subaraknoid Kanamalı Hastalarda Kullanılan Derecelendirme Ölçeklerinin Yoğun Bakım Sonuçları Üzerine Etkileri
Ewing Sarkoma ile Primitif Nöroektodermal Tümör Hücre Hatlarında Agresiflik Paterninin Karşılaştırılması
Kronik Böbrek Yetmezliği Olan Bireylerde Bakım Bağımlılığı ve İlişkili Faktörler
Kronik Obstrüktif Akciğer Hastalığı Fenotiplerine Göre İnflamatuvar Hücrelerin Değerlendirilmesi
Çocuklarda Overyan Kitle Patolojileri Ve Tedavi Yaklaşımımız; 42 Olguluk Seri
Epikardiyal yağ dokusu kalınlığı ve safen ven greft hastalığının patofizyolojisi ile ilişkisi
Vitamin D3 (1,25(OH)2D3) ile İşlenmiş HL-60 Hücrelerindeki Gen Anlatımının Zamana Karşı Değişiminin Q-RT-PCR ile Analizi
Pulmoner Arteriyel Sistolik Basınç ve Sağ Kalp Yetersizliği Semptomları: Kalp Yetersizliği Hastalarında Demir Eksikliğinin Demir Eksikliği Anemisine İlerlemesinde Bir Belirteç
Türkiye'deki Acil Servislerde Çalışan Hekimlerin Yılan Isırıklarına Yaklaşımı
Ürsodeoksikolik asidin streptozosin ile diyabet oluşturulmuş farelerde kardiyomyopatiadaki antiinflamatuar ve anti-fibrotik etkileri
Kliniğimizde tedavi edilen dermoid kist olgularının analizi
Gastrostomi Tüpü Yerleştirilen Çocuklarda Perkütan Endoskopik Gastrostomi ve Açık Gastrostominin Güvenlik Profillerinin Karşılaştırılması
Tıkanıcı uyku apne sendromlu hastalarda boyun ve bel çevresi arteriyel intima media kalınlığının bir göstergesi olabilir mi?
Türkiye'de Hastaya Gerçeğin Söylenmesi: Tıp Etiği Ve Tıp Hukuku Açısından
Miyozin Agir Zincir 9 İlişkili Trombosit Bozukluğu: Zor Tanı
Akut Biliyer Pankreatit'li Hastalarda Apache II, Ranson Ve Balthazar Skorlarına Sistemlerinin Morbidite Tahminindeki Rolü
Kolonoskopi Esnasında Karşılaşılan Kötü Bir Sürpriz: Polipektomi Skar Dokusu Perforasyonu
Endobronşiyal Ultrasonografi Transbronşiyal İğne Aspirasyonun'da İ-gel Kullanımının Etkinliğinin Değerlendirilmesi
Bir büronun beyaz yakalı çalışanlarında kas-iskelet sistemi yakınmaları ve ilişkili faktörler
Gastrointestinal endoskopik girişimlerde uygulanan sedasyon uygulamalarının retrospektif değerlendirilmesi
Akut Biliyer Pankreatit ve ERCP Sonrası Erken Laparoskopik Kolesistektomi Tek Merkez Sonuçlarımız
İntestinal İskemi/Reperfüzyon Hasarının Hafifletilmesinde p-Kumarik asit'in Rolü

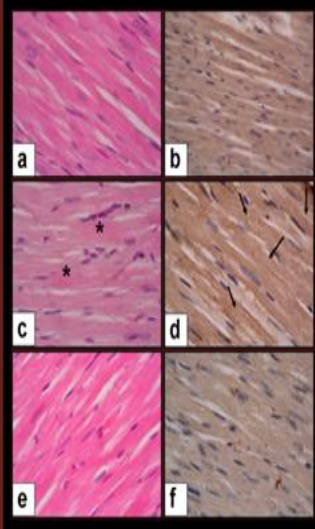

KOCAELİ TIP DERGİSİ

KOCAELİ MEDICAL JOURNAL

•CİLT 9

•SAYI 1

•YIL 2020

İLETİŞİM

S.B.Ü Kocaeli Derince Eğitim ve Araştırma Hastanesi

Faks: (90-262) 233 55 40

E-posta: kocaelimj@kocaelimj.org

**Bu dergi Türkiye Atıf Dizini ve TUBİTAK ULAKBİM Tıp Veri Tabanı'nda yer almaktadır.
Bütün yayın hakları S.B.Ü Derince Eğitim ve Araştırma Hastanesi'ne aittir.**

Yılda 3 sayı yayınlanır.

Yayın Tarihi: NİSAN 2020